

UNIVERSIDAD NACIONAL DE LA MATANZA

**CyT** en números  
**2019**

**30** Años

## Prefacio

# Investigación para el desarrollo de una sociedad con más equidad

**Mg. Ana Marcela Bidiña**

Secretaria de Ciencia y Tecnología  
UNLaM

**E**n 2019, la UNLaM cumplió 30 años de vida institucional, y -en su historia- la generación de conocimiento a partir de la investigación no ha sido ajena al crecimiento de la Universidad. Nos encuentra este año con la puesta en marcha del Programa de Fortalecimiento institucional. Otorgamos 32 becas para finalización de maestrías y doctorados (Formando UNLaM), a docentes investigadores; continuamos con la capacitación en investigación (introducción a la estadística, SPSS, Atlas.Ti); se han realizado 13 estudios de diagnóstico sobre problemáticas en el Partido de La Matanza (Vincular UNLaM).

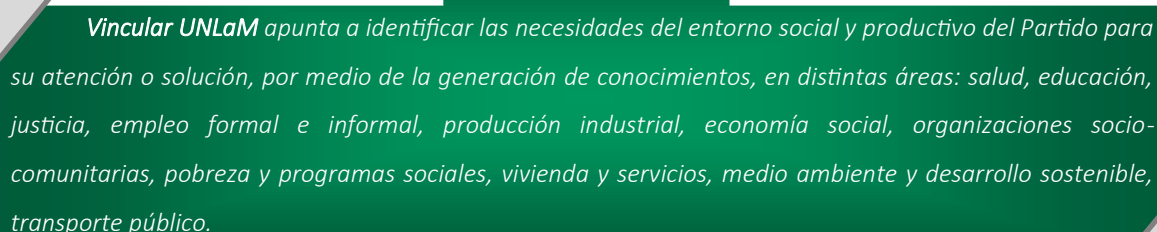

*Vincular UNLaM apunta a identificar las necesidades del entorno social y productivo del Partido para su atención o solución, por medio de la generación de conocimientos, en distintas áreas: salud, educación, justicia, empleo formal e informal, producción industrial, economía social, organizaciones socio-comunitarias, pobreza y programas sociales, vivienda y servicios, medio ambiente y desarrollo sostenible, transporte público.*

Asimismo, se han desarrollado estrategias para mejorar la visibilidad del conocimiento que se genera en las investigaciones de la UNLaM, posicionando las producciones científico-académicas en repositorios y bases de datos con impacto internacional. En este sentido, tanto el Programa Transferir como el Programa de Publicaciones Científicas Periódicas de la UNLaM constituyen herramientas para alcanzar ese objetivo.

Finalmente, se ha creado la Oficina de Vinculación de las Investigaciones (OVI), que se ocupa de gestionar las relaciones entre la comunidad científica universitaria con las empresas y otros agentes socio-económicos externos, con el objetivo de atender a la demanda de estos sectores y transferir el conocimiento generado en la Universidad.

Todas estas acciones responden a la necesidad de priorizar el aporte de la investigación al desarrollo de una sociedad con más equidad. Para ello contribuimos en la construcción de una ciencia y tecnología soberanas, con parámetros de calidad y pertinencia. Este es nuestro gran desafío.



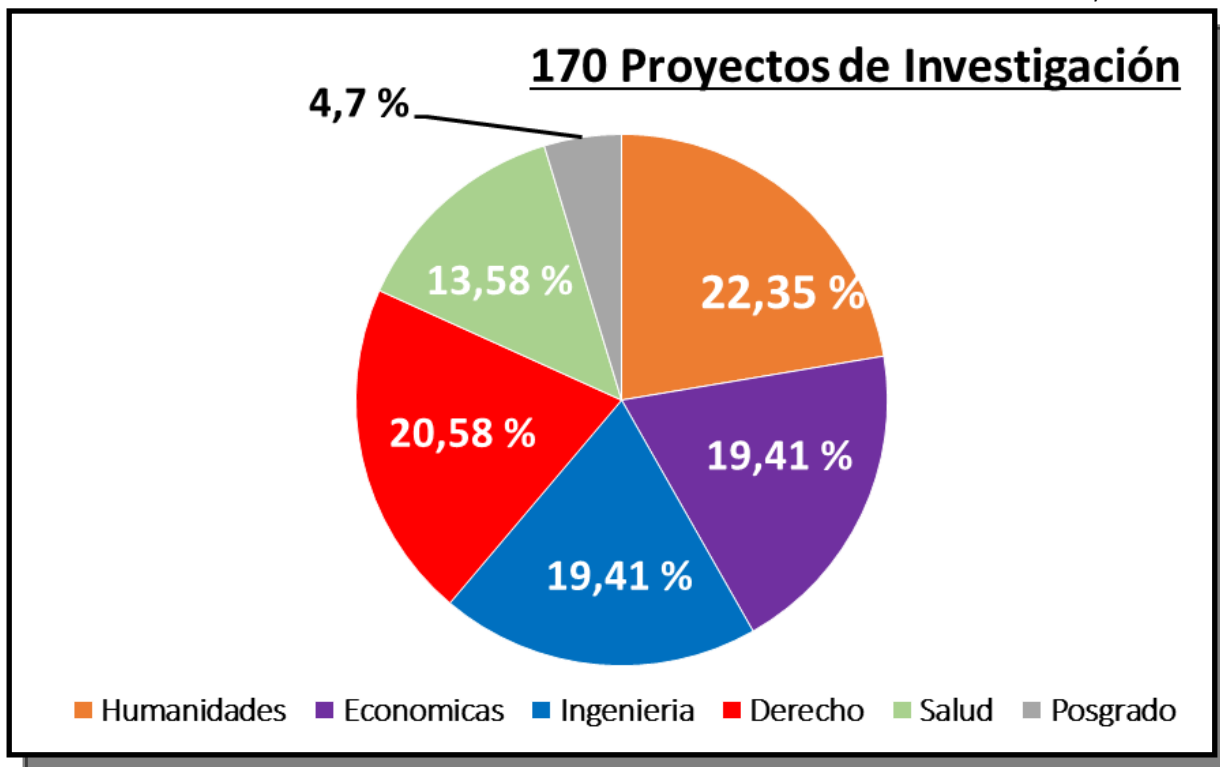

Los proyectos de investigación<sup>1</sup> 2019 se agrupan según los siguientes ejes articuladores<sup>2</sup>:

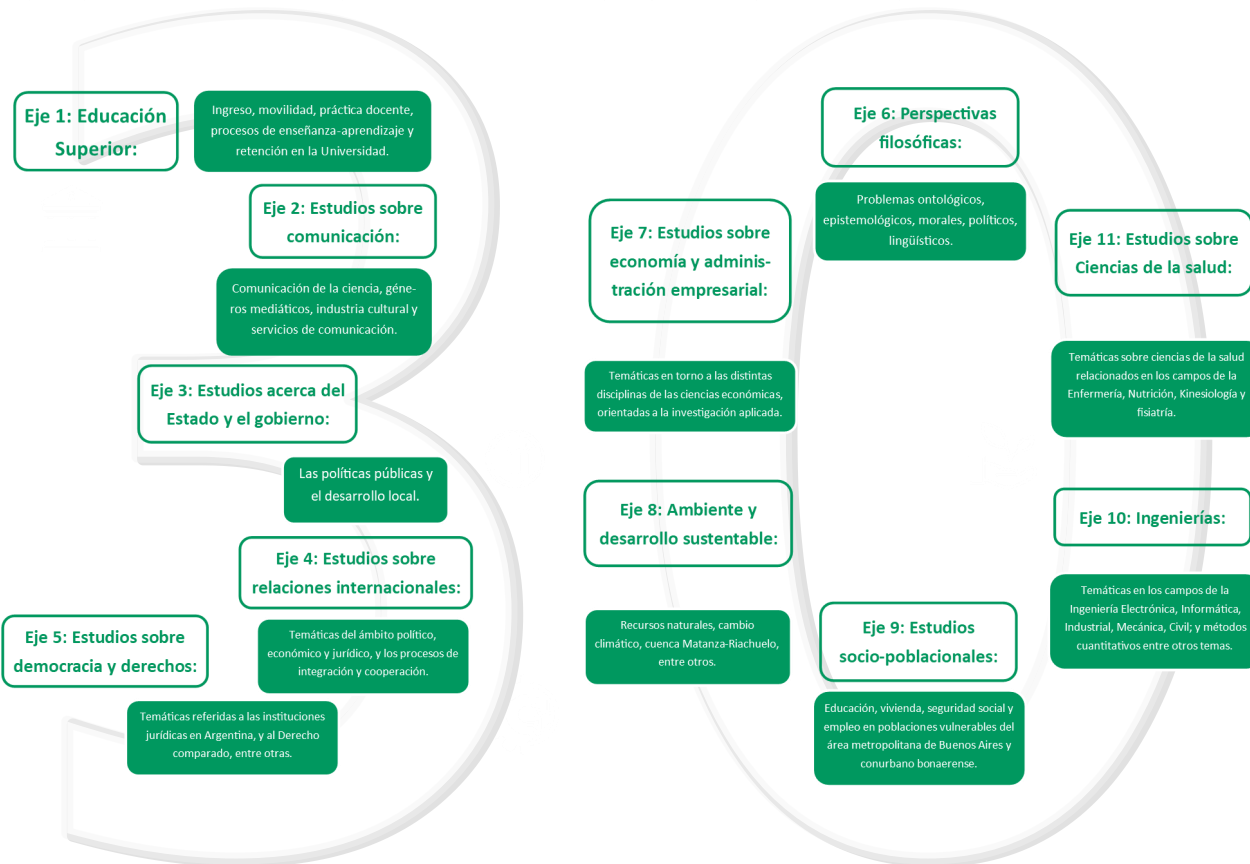

Nota 1: Los Proyectos de Investigación se acreditan en el Programa de Incentivos a Docentes Investigadores—PROINCE—dependiente de la Secretaría de Políticas Universitarias; y en el Programa de Investigación Científica, Desarrollo y Transferencia Tecnológica e Innovaciones de la Universidad Nacional de La Matanza—CYTMA2—. Nota 2: Ver en anexo el listado de proyectos vigentes 2019 por eje.

## Cifras

**Proyectos de investigación** según su inclusión en cada uno de los ejes articulados:

Fuente: CyT—UNLaM

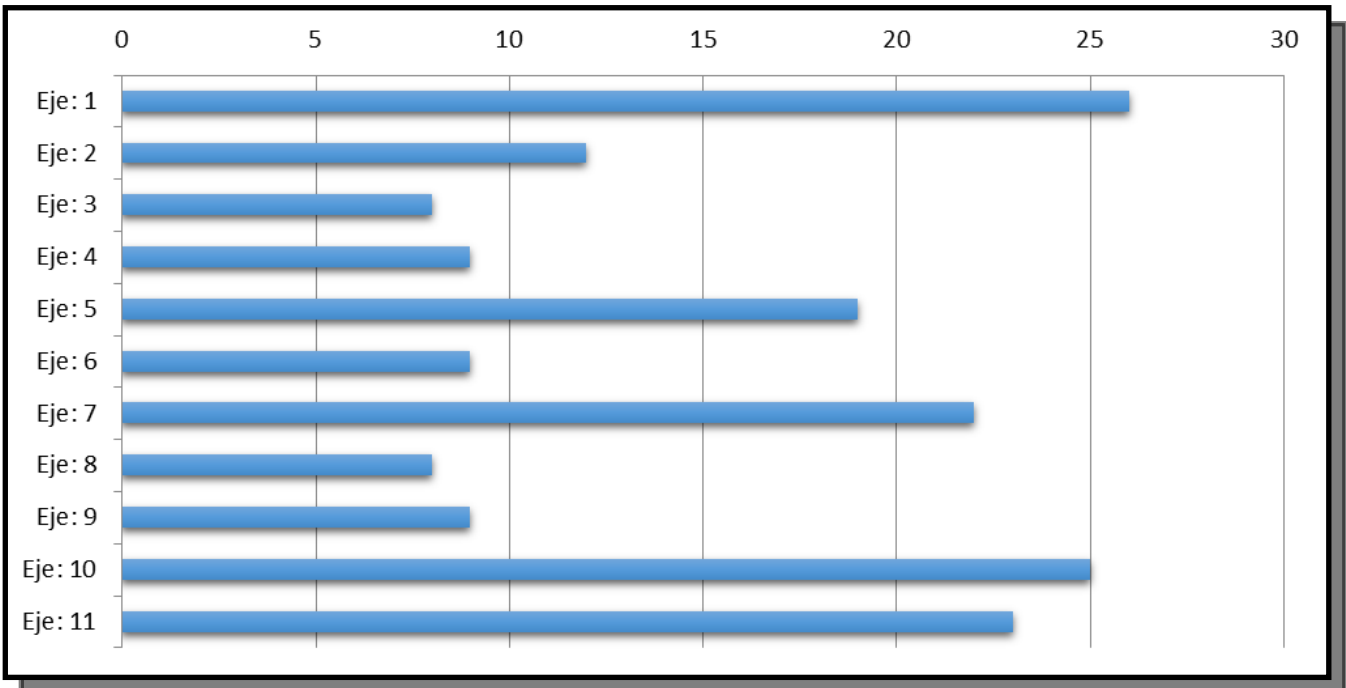

**Proyectos de investigación** distribuidos en cada eje según Unidad Académica:

Fuente: CyT—UNLaM

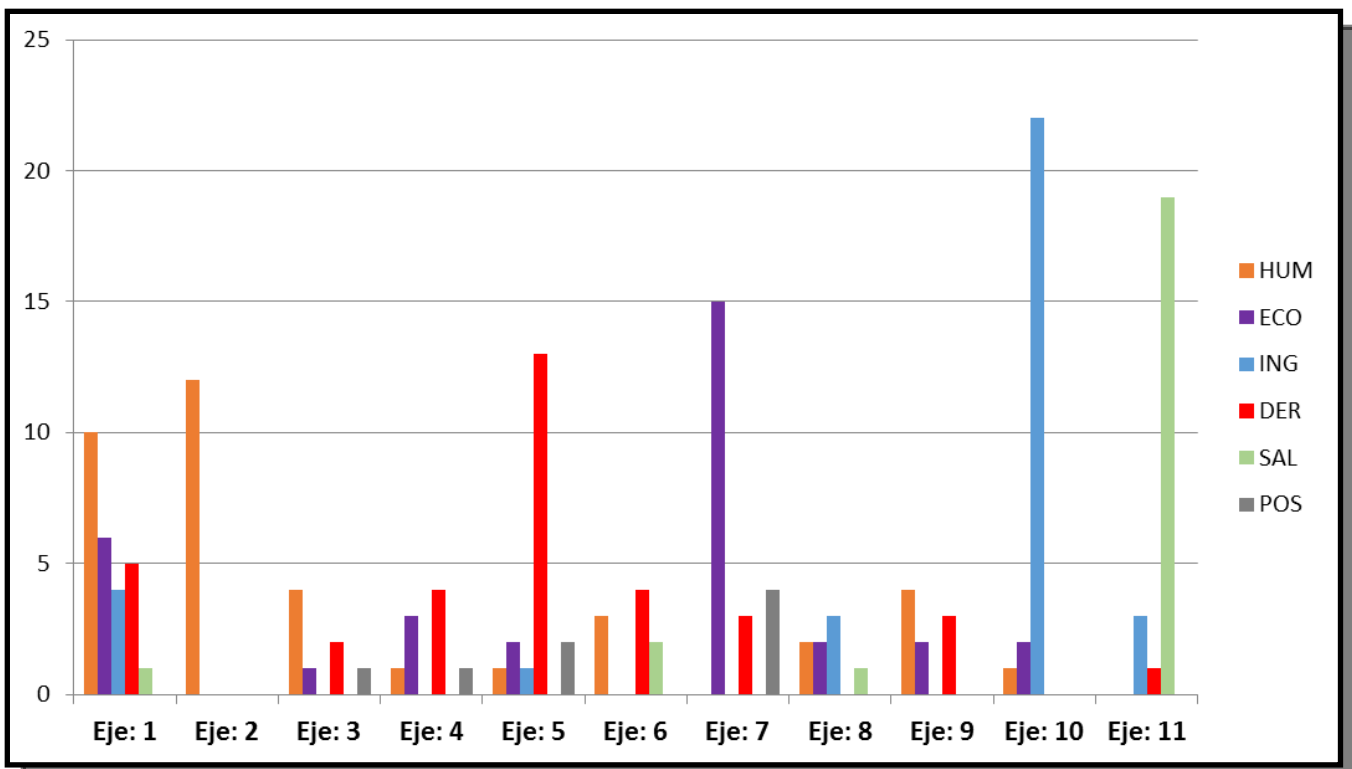

## Cifras

**Proyectos de investigación en el Programa *PROINCE* por cada eje, según la Unidad Académica:**

Fuente: CyT—UNLaM

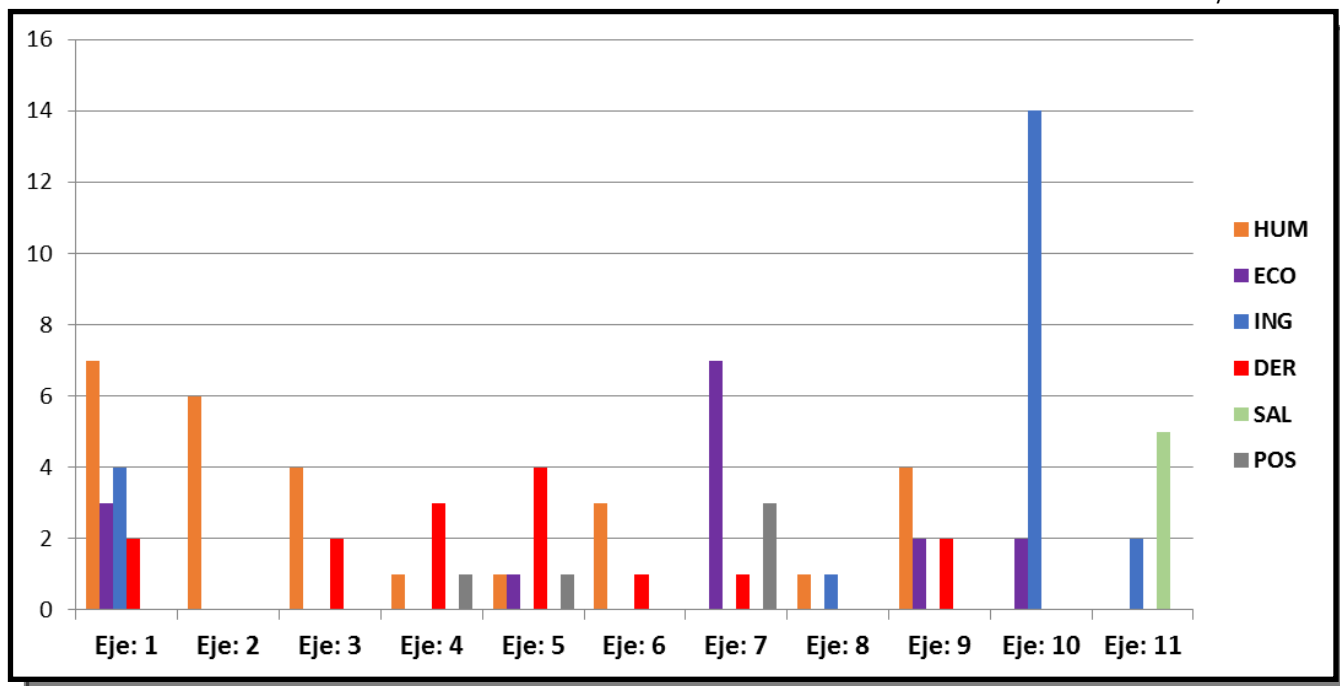

**Proyectos de investigación en el Programa *CYTMA2* por cada eje, según la Unidad Académica:**

Fuente: CyT—UNLaM

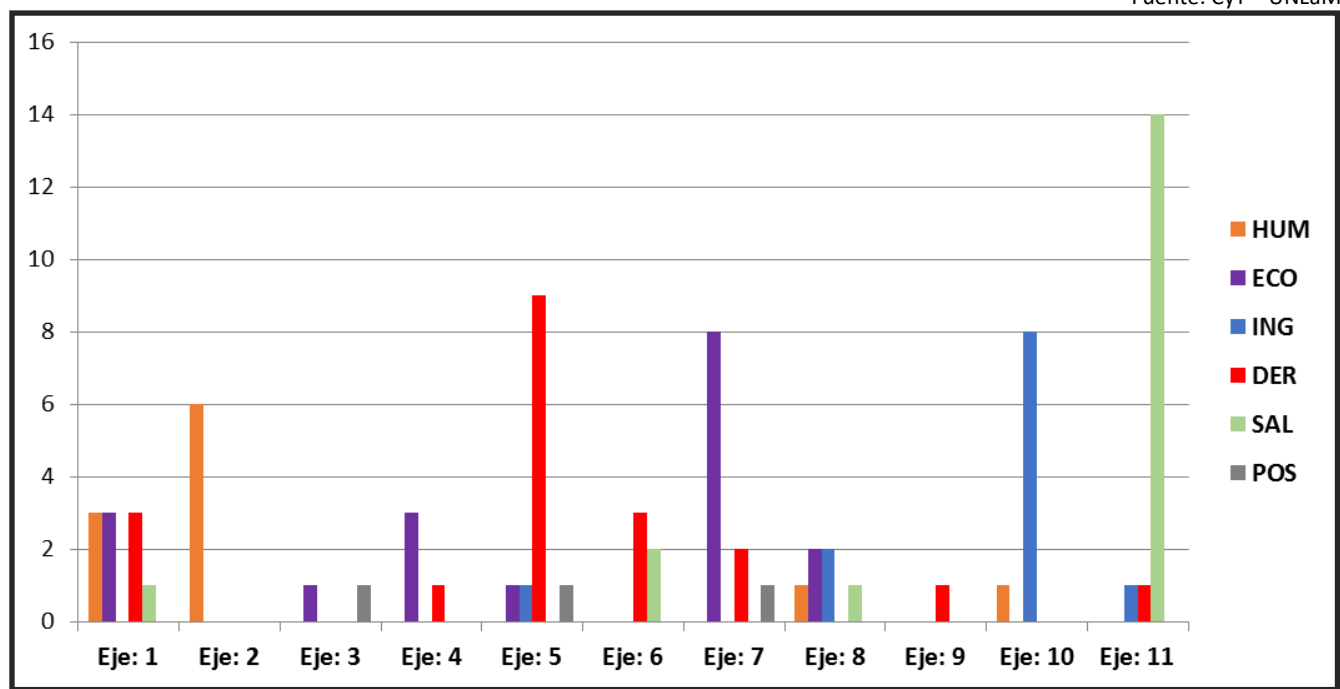

Fuente: CyT— UNLaM

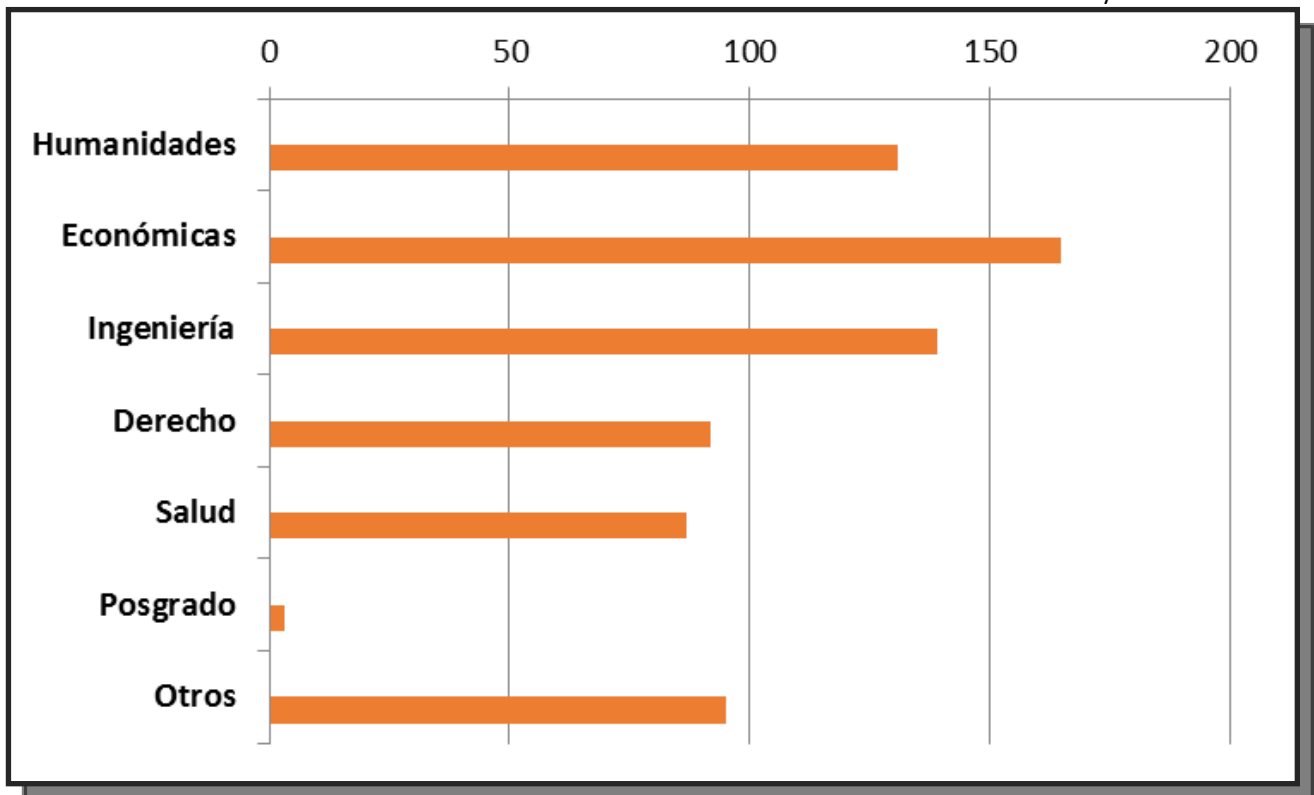

Nota: La categoría "Otros" incluye a docentes investigadores pertenecientes a Secretarías, Centros, Institutos y Observatorios

## Integrantes en proyectos de investigación 2019 por perfil



**(712) Docentes Investigadores**  
**(26) Investigadores Externos**



**(20) Asesores Especialistas**  
**(3) Alumnos de Posgrado**



**(14) Graduados UNLaM**  
**(40) Alumnos de Grado**



**(55) Becarios alumnos**  
**(3) Personal de Apoyo**



**14**

Docentes investigadores becados por el programa *Formando UNLaM I y II* para finalizar sus Maestrías.



**18**

Docentes investigadores becados por el programa *Formando UNLaM I y II* para finalizar sus Doctorados.

## Actividades de Formación de Recursos Humanos en investigación

### Jornada de Comunicación Científica: Investigar y Publicar

El 25 Junio de 2019 se llevó adelante una actividad que convocó a la comunidad de docentes investigadores y a referentes de las revistas de investigación de la UNLaM, con el objetivo de analizar el acceso, el uso y la transferencia de conocimiento científico.



La jornada contó con la presencia de especialistas como Carlos Authier, Coordinador Nacional Latindex Argentina y Jefe del Centro Nacional de ISSN; Eduardo Giordanino, Director de Servicios de Información del Sistema de Bibliotecas y de Información (SISBI) de la Universidad de Buenos Aires; y Gabriel Maruca, Capacitador de Elsevier para las plataformas Scopus y ScienceDirect. El conocimiento de los interlocutores permitió poner de manifiesto la importancia de la información científica y de las herramientas para generar una comunicación efectiva y de impacto.

La actividad fue organizada por la Asociación de Docentes de la Universidad Nacional de La Matanza - ADUNLaM-, la Secretaría de Ciencia y Tecnología, además contó con la colaboración de la Secretaría Académica por medio de la Biblioteca Leopoldo Marechal.



**Gabriel Maruca**, Elsevier para las plataformas Scopus, ScienceDirect.



**Eduardo Giordanino**, Director de Servicios de Información del Sistema de Bibliotecas y de Información—UBA



**Carlos Authier**, Coordinador Nacional Latindex Argentina. Jefe del Centro Nacional de ISSN.

### Cursos de Formación y Capacitación

En el mes de octubre y noviembre, la Secretaría de Ciencia y Tecnología lanzó dos cursos de capacitación destinados a los docentes investigadores y becarios de grado y posgrado. El curso de **Introducción a la estadística aplicada a las Ciencias Sociales** se realizó con el objetivo de profundizar en el conocimiento elemental de estadística para la utilización de sistemas informáticos complejos como, por ejemplo, el SPSS. Por otro lado, el curso de **Introducción al análisis de datos cualitativos con Atlas.ti** se ofreció con la finalidad de promover el uso de aplicaciones y programas informáticos de asistencia para la investigación científica en Ciencias Sociales.

## I Jornada Nodo UNLaM-RedMet

En el marco del Programa Integral de Impulso a la Vinculación Tecnológica de la Universidad Nacional de La Matanza: “Universidad para la Investigación y la Innovación en la Región” (UnIIR), y del Programa de Fortalecimiento de la Ciencia y la Tecnología en Universidades Nacionales, la Secretaría de Ciencia y Tecnología junto a la Red Latinoamericana de Metodología de las Ciencias



Sociales -RedMet-, organizaron la Primera Jornada del Nodo UNLaM-RedMet bajo el lema: “La cuestión social y los modos de investigación: desafíos para el Siglo 21”.

La actividad se llevó a cabo en dos instancias: primero un taller presencial destinado a las cátedras -docentes y alumnos- de metodología de la investigación social de toda la UNLaM; y, segundo, un encuentro abierto a toda la comunidad científica en el que se presentaron los distintos trabajos científicos-académicos de las distintas unidades académicas. Ambas actividades contaron con la presencia de los principales referentes de la Red: Omar Barriga (Universidad de Concepción, Chile); Juan Piovani (UNLP-CONICET); Javier Lindenboim (CEPED-CONICET); Néstor Cohen (IIGG-UBA); y Adrian Scribano (IIGG-CONICET, CIES).



Repositorio Digital  
UNLaM

El Repositorio Digital UNLaM es un desarrollo creado entre la Secretaría de Ciencia y Tecnología, la Secretaría de Informática y Comunicaciones, y, está gestionado por la Secretaría Académica a través de la Biblioteca con el objeto de visibilizar la producción científica y académica de la UNLaM. Recuerde visitarlo en <http://repositoriocyt.unlam.edu.ar>





## Semana Nacional de la Ciencia y la Tecnología

En el mes de septiembre, la Secretaría de Ciencia y Tecnología impulsó un cronograma de actividades científicas y académicas, en el marco de la cele-

bración de la 17° Semana Nacional de la Ciencia y la Tecnología, iniciativa que organiza el Ministerio de Ciencia y Tecnología de la Nación. De esta manera, del 09 al 22, las Unidades Académicas y otras dependencias realizaron actividades de divulgación y capacitación de la ciencia en el ámbito de la UNLaM, dirigidas a toda la comunidad universitaria y al público en general, con el objetivo de visibilizar los proyectos de investigación y desarrollo, y su vinculación a las problemáticas del entorno social.

Las temáticas abordadas en las distintas actividades fueron: Género, Historia regional, Fibra óptica y redes móviles, Búsqueda de información científica, Aplicación de tecnología en pacientes con Parkinson, Ingeniería de Software, Atlas Fotográfico Digital de Alimentos Argentinos, Cambio Climático, Estrategias Pedagógicas, Realidad Aumentada, Investigación en Ciencias Económicas, TICs en la industria, Lectura y Escritura en la Universidad, entre otras.



Programa de

### Fortalecimiento de I+D+i de la UNLaM 2019

La Universidad Nacional de La Matanza continuó -en el 2019- con el fortalecimiento de las actividades de ciencia y tecnología, iniciativa que se llevó adelante en el marco del *Programa de Apoyo al Fortalecimiento de la Ciencia y la Tecnología en Universidades Nacionales* de la Secretaría de Políticas Universitarias. El **Programa de Fortalecimiento de I+D+i de la UNLaM**, creado en 2018, con tres líneas de trabajo (Formando UNLaM, Vincular UNLaM y Transferir UNLaM), en esta segunda edición puso el foco en los dos primeros.

El **Formando UNLaM** otorgó en sus dos etapas 32 becas a docentes investigadores de los distintos departamentos académicos para que finalicen sus estudios de posgrado (maestrías y doctorados). Por otra parte, el **Vincular UNLaM** financió la realización de 13 estudios acerca del Partido de La Matanza con el fin de que recogieran demandas y problemáticas sociales y productivas. En una segunda etapa, se procurará satisfacer esas demandas desde la investigación de la Universidad. Vincular UNLaM sienta las bases para la planificación de una unidad de vinculación que ponga en relación los resultados del conocimiento que se genera en la UNLaM.



## Programa de Publicaciones Científicas Periódicas



Revista de Investigaciones del Departamento de Ciencias Económicas  
<http://rince.unlam.edu.ar> | ISSN: 1851- 3239



### N° 19. Vol 10. (2019)

Editorial: 1  
Artículos de investigación: 2  
Comunicaciones científicas: 2



### N° 20. Vol 10. (2019)

Editorial: 1  
Artículos de investigación: 3  
Comunicaciones científicas: 3



Revista de Investigación del Departamento de Humanidades y Ciencias Sociales  
<http://rihumso.unlam.edu.ar> | ISSN: 2250 - 8139



INDIZADA EN: CATÁLOGO **latindex** (FOLIO 23081) **C.A.S.E.** **Dialnet** **REDIB**



### N° 15. (2019)

Artículos de investigación: 8



### N° 16. (2019)

Artículos de investigación: 10



Revista Digital del Departamento de Ingeniería  
<http://reddi.unlam.edu.ar> | ISSN: 2525 - 1333



### N° 1. Vol 4. (2019)

Artículos científico-tecnológicos: 6  
Noticias del DIIT: 3



Es un área especializada en desarrollo local y social al servicio de la comunidad que involucra agentes sociales activos y el desarrollo de espacios relacionados con el asociativismo, la cooperación y la solidaridad; un ámbito de capacitación y de asesoramiento sobre temas de vinculación entre la comunidad, la economía social y solidaria, y las herramientas de planificación estratégica.

Durante el 2019 se avanzó con la iniciativa de investigación-vinculación-intervención con el entorno con el proyecto de investigación "*Principales rasgos de la cuestión social II. La Matanza 2019-2020*", el cual se trata de la continuación del proyecto del año anterior. Su pretensión es identificar y describir los principales vectores de los actuales procesos de estructuración social, en términos de los nodos centrales de la denominada "cuestión social", desde tres grandes dimensiones: las políticas sociales, la cuestión del trabajo y las políticas sociolaborales y la habitabilidad, en tanto constructoras de unas aristas específicas de las tensiones entre pobreza, intervención estatal y gestión del conflicto social.

## Anexo

### Eje 1 : Educación Superior

Id.	Dirigido por	Título
A227	Santorsola, María Victoria	Argumentos y criterios en prácticas de evaluación en el marco de la Construcción de Conocimiento con nuevos encuadres y medios tecnológicos portadores de situaciones de interacción, en las carreras de Humanidades y Ciencias Sociales.
A231	Nicoletti, Víctor Rene	El impacto de la UNLaM sobre la Movilidad social del Conurbano Bonaerense III. Factores educativos, económicos, productivos y de innovación vinculados con la prosecución de estudios de posgrado de los graduados de la UNLaM.
A239	Silva, Enrique Daniel	Estudio comparativo de los Estilos de Aprendizaje adquiridos en el Nivel Secundario y en el Nivel Universitario.
A241	Del Valle, Juan Martin	La generación de conocimiento en el espacio áulico: desarrollo de redes de significados comunes en la construcción Colectiva.
A244	Zerillo, Amelia María	Formación del docente que enseña a leer y escribir en la universidad de masas.
A245	Bidiña, Ana Marcela	Enseñanza- aprendizaje en la Universidad y nuevos modos de escribir: La escritura digital académica desde un enfoque socio-cultural.
A246	Ezeiza Pohl, Carlos Enrique	Producción, visibilidad y vinculación del conocimiento resultante de proyectos de investigación en la Universidad Nacional de La Matanza. Decenio 1994-2003.
B209	Bidiña, Ana Marcela	Producción, transferencia y vinculación del conocimiento en la universidad nacional: hacia la construcción de políticas de investigación orientadas.
B218	Martínez, Julio Alejandro	La toma de decisiones como proceso de transformación social: acciones de retención para la permanencia de estudiantes universitarios. El caso del Departamento de Ciencias Económicas de la Universidad Nacional de La Matanza.
B221	Martínez, Daniela	La formación del profesional universitario en el marco del desarrollo sostenible.
C212	Favieri, Adriana	Dispositivo móvil como recurso didáctico en la enseñanza de análisis matemático.
C215	Saraceni, Ana Claudia	Una acción de retención en la cátedra de inglés: curso preliminar virtual auto-gestionado.
C216	Giulianelli, Daniel	Análisis y propuesta sobre la influencia del uso de la gamificación y herramientas de evaluación continua en el proceso de enseñanza y aprendizaje en "Programación Avanzada".
C226	Orthusteguy, Fernando	Instrumentos para la asistencia a las tutorías integrales, modelización de datos y procesos UNLaM-2019-2020.
D54	Moyano, Elba	Curso de inglés a distancia para Derecho y Ciencia Política dentro de un marco interdisciplinario: su implementación.
D55	Mancini, Alejandro	Perfil académico del alumno ingresante a nivel universitario de grado. Formación que lo habilite para el rol.
DER48	Unzain, Norma	Estrategias de metodología cualitativa aplicadas al Derecho.
DER57	Cerrudo, Walter	Nuevas estrategias para la enseñanza del Derecho Político.
DER62	Marín, Laura	La acción tutorial en la universidad: un estudio sobre la tutoría pedagógica como estrategia de acompañamiento a las trayectorias académicas de los estudiantes de la carrera de Abogacía del Departamento de Derecho y Ciencia Política en UNLaM.
EC050	Belic, Ana María	Herramientas para la enseñanza de costos en contextos empresariales y educativos.
EC052	Olivieri, Renato	La importancia del capital cultural en los alumnos de primer año de las carreras de Ciencias Económicas y su relación con la deserción.
EC054	Alcaraz, Bernardo	Análisis de Impacto y Metodología de utilización de Software de Selección de Hardware Pedagógico para Estudiantes superiores Regulares y Diversos Funcionales.
HUM35	Pavón Rico, Patricia	Innovaciones pedagógicas en las prácticas pre-profesionales de Trabajo Social.
HUM40	Campomar, Gloria del Carmen	Prácticas corporales expresivas en la Educación Superior. Un estudio sobre el cuerpo y sus saberes, en la formación del profesor de Educación Física.
HUM41	Giménez, Alejandra	El rol del trabajador social en instituciones carcelarias.
SAL20	Gessaghi, Victoria	Procesos de la enseñanza y aprendizaje de las practicas de lectura y escritura en el primer año de la carrera de Nutrición en la UNLaM: interacciones y co-construcciones entre docentes y alumnos.

### Eje 2: Estudios sobre Comunicación

Id.	Dirigido por	Título
A225	Pedace, Karina Silvia	Interpretación y comunicación: el enfoque dialógico y la segunda persona.
A226	Lago, Maria Cristina	Comunicación pública de la ciencia desde la Universidad Nacional de La Matanza: dispositivos, lenguajes y modos de transposición de los contenidos científicos.
A228	Pidoto, Adriana	Violencia de género y prensa gráfica; Análisis discursivo de la construcción de algunos casos de violencia de género en prensa gráfica argentina.
A232	Acosta, Flavia Marina	El framing de campaña. La prensa de referencia y las elecciones presidenciales de 2015.
A233	Pidoto, Adriana	De la viralización a la calle: pasaje de la virtualidad a la realidad.
A242	Acosta, Marina	El framing de campaña. La prensa de referencia y las elecciones presidenciales de 2019 en Argentina.
HUM31	Peña, María Laura	La cobertura periodística del conflicto político-educativo. Buenos Aires 2017. Un abordaje desde la Teoría del Framing.
HUM32	Atance, Cristian	Las Relaciones Públicas en Argentina. Un estudio desde la perspectiva de genero.

HUM34	Cicalese, Gabriela Rosa	Comunicación institucional gubernamental de municipios durante las campañas electorales. Un análisis semiótico.
HUM36	Ursi, Hernán	Hábitos de consumo informativo de los estudiantes de la UNLaM a través de dispositivos digitales.
HUM37	Spina, Guillermo	Análisis de la comunicación pública de la ciencia en los diarios argentinos.
HUM38	Castagno, Pablo Andrés	Perspectivas en estudios culturales: críticas de género y economía política.

### Eje 3: Estudios sobre Estado y Gobierno

Id.	Dirigido por	Título
A229	Rosas, Carolina	Trabajo y bienestar en cuestión. Cambios y desafíos en torno a las políticas públicas dirigidas a las clases populares en Argentina.
A230	Chiaveta, Vanina	Las tecnologías sociales como estrategias para el desarrollo local. Sistematización de experiencias para producir nuevos conocimientos.
A235	Peña, María Laura	La cobertura del conflicto político educativo en la Provincia de Buenos Aires 2017/2019. Un abordaje desde las teorías de los Campos y del Frame.
A243	Santorsola María Victoria	Alcances y nuevas perspectivas en la relación entre la política, gobernabilidad y educación argentina en la segunda mitad del siglo XX.
D51	Corrado, Anibal Agustín	Gobierno abierto y gobierno digital en la gestión pública local: experiencias y desarrollos en los municipios de la Provincia de Buenos Aires.
D52	Greco, Mario	Hacia una concepción de desarrollo: relación entre política estatal, política universitaria y empresas ante los desarrollos científicos-tecnológicos.
ECO60	Escobedo, Ana	Las Universidades Públicas y su aporte al desarrollo local. Una perspectiva más allá de lo académico. El caso de la Universidad Nacional de La Matanza.
POS8	Abasolo, Ezequiel	Administración de Justicia y Soberanía del Pueblo en la Argentina Contemporánea. Una primera aproximación.

### Eje 4: Estudios sobre Relaciones Internacionales

Id.	Dirigido por	Título
A238	Michelini Gabriela	Políticas comparadas sobre la participación pública y la inclusión en procesos científico-tecnológicos de América Latina
D56	Fontana, Andrés	Política Exterior y Diplomacia Parlamentaria. El caso de las Negociaciones Mercosur-Unión Europea.
D57	Reynoso, Diego Esteban	El espacio de competencia subnacional. Un estudio del posicionamiento multidimensional de candidatos a gobernadores en las provincias (2019), según juicios de expertos.
D58	Tagina, María Laura	Popularidad presidencial y voto por el oficialismo en Argentina. ¿De qué dependen?
F9	Marx, Ruben	Pobreza, desigualdad económicas y liberalización. Su relación en Argentina, Bolivia, Chile, Colombia, Ecuador, Paraguay, Perú y Uruguay entre 1989-2015.
DER58	Castagno, Pablo A.	Latinoamericanismo: representaciones políticas en el campo cultural transnacional.
ECO49	Rebora, Marta	Argentina y su ingreso a la Alianza del Pacífico: oportunidades para los productos argentinos.
ECO55	Dulcich, Federico	La especialización de la Argentina en la Nueva División Internacional del Trabajo: detección de sectores estratégicos para su desarrollo.
ECO56	Narvaez, Gabriela Andrea	La internacionalización de la carrera de Contador Público

### Eje 5: Estudios sobre Democracia y Derechos

Id.	Dirigido por	Título
A236	Mizrahi, Esteban	Estado, derecho y pena en Hobbes y Hegel. Las fuentes modernas del punitivismo contemporáneo.
B208	Pérez, Nélica	El arbitraje en las instituciones nacionales e internacionales.
D44	Acuto, Félix Alejandro	Reivindicación de derechos territoriales en el marco de organización y luchas políticas. Procesos de (des)comunalización y de territorialización del Pueblo-Nación Diaguita en Tucumán y sus bases en Buenos Aires.
D47	Marinero, José Ángel	Las Neurociencias y su receptividad en el Proceso Penal, en el Derecho Penal Juvenil y en la Ejecución de la pena. Encuadre ético de sus incidencias.
D50	Coppolecchio, Leandro	Democracia radical y populismo. Un análisis teórico interdisciplinario.
D53	Mailhes, Verónica	El futuro de los políticos" Estudio de variación morfo-sintáctica en el inglés del empleo de los tiempos de futuro en el discurso político.
F14	Marinero, José Angel	Neurociencia cognitiva aplicada en el Derecho Penal Juvenil: una búsqueda de nuevas perspectivas.
DER44	Acuto, Félix Alejandro	Políticas indígenas e indigenistas: identidades y alteridades en disputa.



<b>DER45</b>	Chercoles, Esteban	La formación de una subjetividad neoliberal: el discurso de Cambiemos.
<b>DER46</b>	Ivanega, Miriam Mabel	Estudio y análisis sistemático de la condición de Sujeto de Derecho de los Animales no Humanos.
<b>DER52</b>	Fiumara, Franco Marcelo	Juicio por Jurados en la Provincia de Buenos Aires: Análisis y posibles mejoras de la Ley en torno a las salidas alternativas al debate-Juicio abreviado-y las mayorías requeridas (...)
<b>DER53</b>	Blanco Kühne, Héctor	Tratamiento de los créditos laborales en el concurso preventivo y la quiebra.
<b>DER54</b>	Rolleri, Eduardo	¿Existen derechos vulnerados cuando se lleva adelante la interrupción de un embarazo?
<b>DER56</b>	Duvigneau, Juan	Aspectos jurídico-ambientales y socioeconómicos en la minería.
<b>DER60</b>	Frega, Jorge Omar	El riesgo en el derecho de la empresa.
<b>DER63</b>	Bussani, Norberto Antonio	Boleto de compraventa. Oponibilidad y efectos jurídicos.
<b>ECO64</b>	Pérez, María Alejandra	El arbitraje comercial internacional en el Mercosur. Notas atractivas a la luz de la nueva legislación vigente en la región y su análisis jurisprudencial en el periodo 2002-2018.
<b>ING54</b>	Igarza, Aldo Santiago	Análisis de marco normativo legal para el ciclo de vida de la evidencia digital.
<b>POS7</b>	Fiumara, Franco Marcelo	Juicio en ausencia.

## Eje 6: Perspectivas Filosóficas

Id.	Dirigido por	Título
<b>A222</b>	Etchegaray, Ricardo	Hegel, Heidegger y el acontecimiento.
<b>A224</b>	Robles, Claudio	Nuevas masculinidades. Orígenes y perspectivas de las organizaciones de varones antipatriarcales.
<b>A237</b>	Krmpotic Claudia	Espiritualidad y religiosidad en la práctica del Trabajo Social profesional.
<b>D45</b>	Blengino, Luis Félix	Estado y derecho en el pensamiento político de Foucault.
<b>DER50</b>	D'ascenzo, Martin	Obligación jurídica y respuestas a la crisis política en los orígenes del pensamiento filosófico moderno.
<b>DER51</b>	Rosanovich, Damián Jorge	Las fuentes filosóficas del Estado de Derecho.
<b>DER59</b>	Dawyd, Darío	Tradiciones y conflictos de la proyección política de la militancia fabril. Estudios de caso entre la Resistencia Peronista y las Coordinadoras Interfabriles (1955-1975).
<b>SAL23</b>	Berardi, Claudio	Manifestaciones del racismo, prejuicio y xenofobia hacia inmigrantes en el discurso de los estudiantes de la Universidad Nacional de La Matanza.
<b>SAL31</b>	Romano, Cesar Augusto	Sobredeterminaciones Discursivas y Representaciones en comunidades del Partido de La Matanza: potencia de actuar, grado de empoderamiento y organización.

## Eje 7: Estudios sobre Economía y Administración Empresarial

Id.	Dirigido por	Título
<b>B210</b>	Ángel, María Eugenia	Relevamiento de tendencias actuales en la enseñanza de la estadística aplicada a las ciencias económicas. Registro y análisis del uso de herramientas tecnológicas en la práctica formativa como factor de innovación.
<b>B211</b>	Mallo, Liliana M.	Aspectos Técnico-Aduaneros y Administrativos para la implementación de la Certificación OEA en los Operadores de Comercio Exterior.
<b>B212</b>	Mallo, Liliana M.	Contabilidad Ambiental: tratamiento contable e impositivo.
<b>B215</b>	Latrichano, Juan Carlos	Información Socioeconómica de interés como capital de conocimiento. Creación de una publicación periódica sobre indicadores relevantes.
<b>B216</b>	Perissé, Marcelo	El balance social como instrumento contable para el desarrollo sostenible.
<b>B217</b>	Narvaez, Adriana	Contatexts: cómo interpretar textos contables en inglés.
<b>B220</b>	Bursesi, Nestor	El Estado de Valor Agregado en economías inflacionarias.
<b>D46</b>	Doberti, Juan Ignacio	El presupuesto universitario en Argentina en los últimos 25 años: mecanismos de transferencia, técnicas utilizadas y tendencias.
<b>F10</b>	Narvaez, Jorge Luis	Los cisnes negros de la teoría administrativa.
<b>F11</b>	Narvéez, Jorge Luis	Más allá del modelo de Mintzberg. Un modelo organizacional para la optimización de la eficiencia.
<b>F8</b>	Levín, Pablo	El concepto integrador de planificación: el posible papel de la economía política en una próxima síntesis de la ciencia y la filosofía.
<b>DER55</b>	Grabivker, Marcos	La clausula del progreso en el siglo XXI.
<b>DER61</b>	Gayol, Gerardo	La variación cambiaria y su influencia en la gobernabilidad.
<b>ECO51</b>	Franco, Marcelo	La distribución exclusiva en la estrategia de exportación de las PyMEs regionales.

ECO53	Hermida Rodriguez, Adrian G.	Neurociencias aplicadas a la conducción y gestión de las organizaciones.
ECO57	Schamne, Yanina Noemi	La evolución en la mercadotecnia: del e-commerce al mobile marketing.
ECO58	Fernández, Luis Alberto	Incidencia de las tasas municipales en la instalación de las PyMES en el partido de la Matanza.
ECO59	Salvato, Ernesto José	Construcción de Tablero de Control orientado a Pymes (2019-2020).
ECO61	Pérez Camino, Norma	Gerenciamiento de empresas virtuales.
ECO62	Giannice, Sergio Gabriel	Primera Exportación; sus factores determinantes en empresas de la provincia de Buenos Aires.
ECO63	Dulcich, Federico	Las cadenas globales y regionales de valor en el marco de la Nueva División Internacional del Trabajo: abordaje teórico y contrastaciones empíricas para el caso argentino.
POS9	Dabos, Marcelo	Relaciones según distintas teorías económicas entre la creación de dinero, la inflación y las variaciones del tipo de cambio en Argentina en el siglo XXI. Un estudio teórico y empírico.

## Eje 8: Ambiente y Desarrollo Sustentable

Id.	Dirigido por	Título
A234	Lujan Acosta, Fernando	Interrelación entre las características topohidrográficas del arroyo Rodríguez, los procesos productivos y la dinámica poblacional asociada al mismo en la cabecera de Cuenca del Río Matanza Riachuelo.
C214	Jager, Mariano	Incidencia de prácticas eco-innovación en el empleo industrial del Partido de La Matanza.
ECO47	Jager, Mariano	Observatorio Ambiental de La Matanza.
ECO48	Silva, Raúl Alberto	Recursos Energéticos: La Energía Nuclear en Argentina como una Alternativa Sustentable.
HUM33	Selman, Myriam Daniela	Gestión para la reducción del riesgo de desastres: Un estudio de prácticas territoriales colectivas desarrolladas en el Partido de La Matanza.
ING55	Torres, Matías Horacio	Habitación: rehabilitación, estrategias, acciones y productos.
ING63	De Los Ríos, Alejandra María	Prácticas de remediación ambiental: efecto del agregado de sustancias orgánicas sobre la calidad del suelo.
SAL22	Domanico, Alejandro	estructura poblacional en ortóperos plaga de los agroecosistemas en las provincias pampeanas del Espinal.

## Eje 9: Estudios Socio-poblacionales

Id.	Dirigido por	Título
A220	Zimmerman, Mario	Prácticas inclusivas y excluyentes en las clases de Educación Física" un estudio exploratorio en escuelas primarias en el Partido de La Matanza.
A221	Toscano, Walter	La vigencia actual de los ejercicios físicos desde la mirada de la Teoría Hipocrática.
A223	Tuñon, Ianina	Aspectos sociodemográficos, psicológicos, familiares y físicos asociados a la expertise deportiva. El caso de los deportistas seleccionados para participar de los Juegos Olímpicos de la Juventud 2018.
A240	Lezcano, Alicia	Historias de familias: Procesos de socialización, aprendizaje, trabajo y lúdicos de las unidades domésticas en los municipios de La Matanza, Ciudad Autónoma de Buenos Aires y Rosario.
B214	Agostino, Hilda	El museo universitario de la Universidad de La Matanza.
B219	De Sena, Angélica	Principales rasgos de la cuestión social II. La Matanza 2019-2020.
D48	Mancini, Alejandro	Empleados públicos sin estabilidad: ¿Precarización, desviación de poder o fraude laboral?
D49	Castilla, María Victoria	La organización social del cuidado paterno: derechos, obligaciones y resolución de conflictos en barrios marginales y pobres del Área Metropolitana de Buenos Aires.
DER49	Baroni, Raul Juan Carñips	Urbanismo y territorio. Nuevo derecho Real: conjuntos inmobiliarios. Conflictos con el derecho ambiental y agrario. Su armonización. Derecho comparado.

## Eje 10: Ingenierías

Id.	Dirigido por	Título
B207	Rampello, Silvia M.	Creación de Herramientas de software para la gestión de proyectos de investigación
B225	Rampello, Silvia M.	Indicadores relevantes de la Industria Metalúrgica en el Partido de La Matanza.
C206	Santa María, Cristobal	Gestión de requisitos generados colaborativamente
C207	Lupi, Oreste	Internet de las cosas y ss aplicaciones en las ciudades inteligentes.
C208	Eterovic, Jorge	Optimización de micro hidro turbinas por aplicación del efecto Venturi
C209	Mon, Alicia	Evaluación del desarrollo tecnológico para la definición de industrias 4.0
C210	Roca, Jose Luis	Virtualización de funciones de red

C211	Ierache, Jorge Salvador	Sistemas de segmento terreno satelital de próxima generación.
C213	Spositto, Osvaldo M.	Framework para la generación de video juegos educativos basados en sistemas de catalogos de realidad aumentada.
C217	Kaplan, Gladys	Aspectos No Funcionales de los Procesos de Requisitos.
C218	Szklanny, Fernando	Obtención de data set a partir de imágenes capturadas del estacionamiento de UNLAM para su utilización en el sistema experto de reconocimiento de imágenes.
C219	Szklanny, Fernando	Desarrollo e implementación de una arquitectura basada en el conjunto de instrucciones RISC-V.
C221	Mon, Alicia	Evaluación y Monitoreo del desarrollo tecnológico en el sector industrial de La Matanza.
C222	Eterovic, Jorge	Desarrollo de un banco didáctico de ensayo de motores térmicos.
C223	Spositto, Osvaldo M.	Uso de minería de datos para mejoramiento genetico en la raza Aberdeen Angus.
C225	Ryckeboer, Hugo	Resolución Eficiente de la Descomposición en Valores Singulares en una Arquitectura Híbrida y su Posterior Inserción en un Sistema de Recuperación de Información.
HUM39	Pérez Ma. Alejandra	Cambios tecnológicos: nuevos desafíos para las relaciones laborales y la formación profesional.
ING51	Bertole, Estela Monica	Acercando la Ingeniería Civil a los estudiantes de Ingeniería Civil.
ING53	Provenzano, Pablo Gabriel	Posibilidades del recurso eólico en área urbana del Partido de La Matanza.
ING57	Diaz, Daniel	Criterios de diseño en redes de micro-drenaje urbano.
ING58	Fauoux, Luis Enrique	Factibilidad técnica-económica de la obtención de ácido poliláctico a partir del lactosuero residual de la industria lechera.
ING59	Binker, Carlos	Interacción entre sistemas basados en IOT y redes de datos dual stack.
ING60	Tantignone, Hugo Raul	Controlador Lógico Programable para la integración y digitalización de procesos industriales inteligentes.
ING61	Coulombie, Diego Enrique	Comunicación inalámbrica de baja energía para aplicaciones electromédicas.
ING62	Bellani, Marcela E.	Gamificación para la evaluación continua.

## Eje 11: Estudios sobre Ciencias de la Salud

Id.	Dirigido por	Título
C220	Santa Maria, Cristobal	Explotación de Datos del Microbioma de Pacientes con Cáncer Colorectal.
C224	Giuliano, Monica	Ciencia de datos aplicada al diagnóstico y seguimiento de la enfermedad de Parkinson.
E13	Giuliano, Monica	Atlas Fotografico Digital de Alimentos Argentinos (AFDAA): Evaluacion de la pertinencia, utilidad y validez de la herramienta entre usuarios.
E14	Zeni, Susana	Construcción de un Mapa sanitario con la distribución de la prevalencia de exceso de peso y caries dentales, según el screening de Salud Escolar del período 2009-2015, de los niños y adolescentes que concurren a establecimientos de Gestión Pública de La Matanza.
E15	Coppolecchio, Leandro G.	Modelo de Prácticas de Cuidado en Salud Materno-Infantil en la Región Sanitaria XII. Análisis de Situación de Salud (ASiS) con Sistema de Información Geográfica.
E16	Gwirc, Sergio Nestor	Desarrollo de Simuladores de Baja Fidelidad-Alta Eficiencia-Bajo Coste para Prácticas Pre-profesionales y Profesionales de Salud.
E17	Zeni, Susana Noemí	Rol ejercido por la osteocalcina (OCN) en el control de la homeostasis de la glucosa. Diferencias por sexo. Efecto de la reducción del peso corporal.
DER47	Rey, Guillermo Arturo	Hospital Escuela UNLaM, Proyecto y Financiamiento.
ING56	De Luca, Graciela	Dispositivo de asistencia de personas mediante monitoreo y análisis de datos en la nube.
SAL19	Verdecchia, Daniel Hector	Traducción, adaptación transcultural y validación del cuestionario "Activities Specific Balance Confidence (ABC) Scale" para la población adulta mayor argentina.
SAL21	Berardi, Claudio	Evaluación de la calidad del sueño en estudiantes de 2° año de la carrera de medicina de la Universidad de Buenos Aires (UBA) y de la Universidad Nacional de La Matanza (UNLaM).
SAL24	Gomez Arguello, Santiago	Asociación entre el dolor del hombro y la alteración en la movilidad de la columna torácica en los jugadores de handball y voleibol que realizan movimientos por enciam de la cabeza en la UNLaM.
SAL25	Lartigue, Fabiana	Fallas en la Red de Derivación para la atención de embarazadas durante los años 2014 y 2019 (estudio multicéntrico).
SAL27	Elmo, Mario	Posibles impactos por la participación de estudiantes de medicina en la comunidad de los centros de salud conurbano Bonaerense.
SAL28	Ragusa, Marina	Estudio exploratorio de hábitos alimentarios relacionados al consumo de pescado en alumnos de la Universidad Nacional de La Matanza.
SAL29	Cammarota, Adrián Aldo	La profundización de las carreras em ciencias de la salud en Argentina. Debates, historiografía y enseñanza universitaria (1880-2017).
SAL30	Rodriguez, Saul Marcelo	Uso preferencial de infusiones de plantas medicinales sobre medicamentos de venta libre en las farmacias de la comunidad de UNLaM.
SAL32	Días de Carvalho, Tatiana	Comparación de valores de presión espiratoria máxima voluntaria versus presión espiratoria máxima generada durante la tos en estudiantes universitarios. Estudio Analítico, observacional y transversal.
SAL33	Verdecchia, Daniel Héctor	Modulación Automática Cardíaca en pacientes con Vértigo Posicional Paroxístico Benigno.
SAL34	Frankel, Daniel	Saberes y prácticas en Salud Mental: representaciones sociales de docentes universitarios de las carreras de Enfermería, Kinesio-logía, Medicina y Nutrición (UNLaM).
SAL35	Mangialavori, Guadalupe Luciana	Encuesta de Factores de Riesgo de Enfermedades Crónicas No Transmisibles en la Universidad Nacional de La Matanza.
SAL36	Mensi Malerba, Leonardo Ariel	Comportamiento de fuerza, potencia, velocidad y efectividad mecánica durante el sprint en jugadores de futbol amateur UNLaM.
SAL37	Raimundi, María Julia	Calidad de la alimentación, consumo de alcohol y tabaco y su relación con la personalidad y la percepción del entorno en estudiantes universitarios.



## Autoridades de la UNLaM

Rector | Prof. Dr. Daniel E. Martínez

Vicerrector | Prof. Dr. Víctor R. Nicoletti

Secretaria de Ciencia y Tecnología | Mg. Ana M. Bidiña

Prosecretario de Ciencia y Tecnología | Cont. Adrián Sancci

### Departamento de Ciencias Económicas

Decano | Lic. Alejandro Martínez

Vicedecana | Mg. Liliana Mallo

Secretaria de Investigación | Mg. Silvia Rampello

### Departamento de Humanidades y Ciencias Sociales

Decano | Dr. Fernando Luján Acosta

Vicedecana | Dra. María Victoria Santorsola

Secretario de Investigación | Dr. Carlos Ezeiza Pohl

### Departamento de Ingeniería e Investigaciones

#### Tecnológicas

Decano | Mg. Jorge Eterovic

Vicedecano | Mg. Gabriel Blanco

Secretaria de Investigación | Mg. Bettina Donadello

### Departamento de Derecho y Ciencia Política

Decano | Dr. Luis Busnelli

Vicedecano | Dr. Luis Alberto Deuteris

Secretario de Investigación | Mg. Aníbal Corrado

### Departamento de Ciencias de la Salud

Decana | Dra. Fabiana Lartigue

Vicedecano | Dr. Mario Elmo

Secretaria de Investigación | Dra. Mariela Ferrari

### Escuela de Formación Continua

Decano | Dr. Eduardo Roller

Vicedecano | Dr. Alberto Longo

### Escuela de Posgrado

Decano | Dr. Rubén Marx

Vicedecano | Dr. Cristian Cabral



Universidad Nacional de La Matanza  
*Secretaría de Ciencia y Tecnología*

Florencio Varela 1903, San Justo  
4480-8900 Internos 8871/8872  
cyt@unlam.edu.ar

CIENCIA Y TECNOLOGÍA UNLAM



SECRETARÍA DE CIENCIA Y TECNOLOGÍA UNLAM



CYT.UNLAM.EDU.AR

